



## PARCOSALVATOREQUASIMODO "La Terra Impareggiabile"

Roccalumera - 12.01.2011

### Il mercatino dell'Epifania chiude in bellezza le manifestazioni natalizie Roccalumeresi.

Si tratta della prima mostra mercato interamente dedicata ai prodotti tipici e all'artigianato locale. L'appuntamento promosso dal **Consorzio "La Terra Impareggiabile" di S. Quasimodo**, si è tenuto nelle giornate del 5 e del 6 gennaio 2011, giorno dell'Epifania, nell'area espositiva del Parco Quasimodo di Roccalumera. Fra le finalità del parco Quasimodo vi è certamente quella della animazione sociale, culturale e ricreativa del territorio, dei suoi abitanti e dei turisti. Ma vi è anche la ambiziosa finalità di fare promozione del tessuto economico. Il mercatino (che sarà ripetuto in successive edizioni) vuole essere una vetrina per i prodotti e le eccellenze economiche del nostro territorio e favorire l'incontro tra chi produce e chi vuole acquistare prodotti provenienti dalla nostra Terra ("Impareggiabile" appunto)!

Ciò ha ancor più valore in un periodo di grave crisi economica che non facilita né gli imprenditori né le famiglie dei consumatori. Il Parco è stato ravvivato da luci colorate e bancarelle di standisti, che hanno messo in mostra i loro prodotti, lavorati con attenzione e dedizione. L'iniziativa, è stata rivolta infatti ai produttori ed agli artisti che desideravano esporre i propri manufatti di vario genere: decoupage, pittura, mosaico, vetro, ceramica, bijoux, ma anche sculture, merletti, restauro, nonché prodotti tipici locali. I cittadini ed i turisti hanno avuto la possibilità di curiosare tra i banchi alla ricerca di oggetti unici e particolari e di prodotti della nostra agricoltura (in particolare l'olio d'oliva di un frantoio di Pagliara centro della "Valle degli Ulivi" che ha come "capoluogo" proprio Mandanici, rinomato centro della produzione olivicola ed olearia della nostra Provincia). Uno stand è stato riservato ai libri ed alle pubblicazioni aventi come soggetto il nostro territorio, la sua storia e le sue bellezze!

Naturalmente la passeggiata è stata completata con la visita alla stupenda Torre Saracena, sapientemente restaurata e restituita dal Parco Quasimodo alla fruizione del pubblico, specie di quanti hanno la passione per la cultura e i beni artistici. Nella Torre è stata allocata la mostra dei presepi artistici alla quale anche la Stampa Regionale ha voluto tributare un bellissimo articolo, a firma del giornalista Carmelo Duro, personaggio della cultura ed Egli stesso Autore e scrittore di Storia e saggistica.

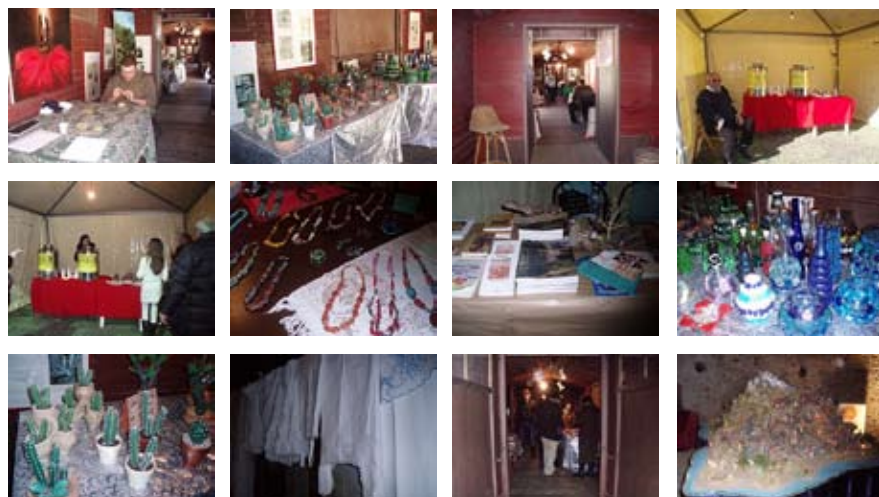

Roccalumera - 26.01.2011

### PROGETTO "IMPARO LA LINGUA ITALIANA" SCOZIA-UK



Dal 20 al 24 GENNAIO si sono riuniti a Glasgow (Scozia - Regno Unito), presso la Strathclyde University, Ente ospitante, i partners del Progetto "Imparo la Lingua Italiana". Le organizzazioni coinvolte (ben sette), in rappresentanza di quattro Paesi Europei (oltre all'Italia, anche Regno Unito - Scozia, Ungheria e Francia) sono al lavoro per realizzare materiali didattici innovativi per chi vuole imparare la lingua italiana.

Tematica questa di grande attualità sia per i lavoratori stranieri che si trovano in Italia (si veda anche la recente normativa in materia di permessi di soggiorno), che per quanti all'estero hanno interesse per la lingua e la cultura italiana. Ciò vale sia per gli "talici" cioè chi ha origini Italiane, che per il numero sempre crescente di stranieri che sia in Europa che negli altri continenti vogliono imparare l'italiano per i più svariati motivi.





## PARCO SALVATORE QUASIMODO "La Terra Impareggiabile"

Roccalumera - 12.01.2011

### I PROTAGONISTI DEL MERCATINO DELL'EPIFANIA NEL DETTAGLIO.

ECCO L'ELENCO DEGLI ESPOSITORI:

- Frantoio Olearia Jolly di Cina Antonino-Produzione olio extra vergine di oliva
- Elena Fazio-Gioielli Artiginale Perline e Pietre Dure
- Sara Todaro-Libri e sculture di legno
- Antonino Rivo-Lavorazione Quadri in Legno
- Angela Casale-l'Antica Arte del Ricamo
- Gianna Lucia Bartolomeo-Passione Artigiana Oggettistica
- Giangiacomo Pinocosta-Artista-Esposizione di quadri d'Autore
- De Predicatori Chiara-Oggettistica
- Salvatore Bonsignore-Prodotti enogastronomici

### SPONSOR DELL'EVENTO:

*il nostro Caffè*



**Caffè  
MAIKANO**

Via Francesco Crispi, 357 - Ali Terme (ME)  
Tel. 0942 715884

**Arriva la Befana!**  
al PARCO LETTERARIO  
SALVATORE QUASIMODO  
Antica Stazione Ferroviaria - ROCCALUMERA  
"Mercatino dell'Epifania"  
05 pomeriggio • 06 tutta la giornata  
Gennaio 2011  
Prodotti tipici  
Artigianato locale  
vi aspettiamo!  
Mostra  
del "Presepe Artistico"  
di TINA SPADARO  
presso la Torre Saracena  
di ROCCALUMERA  
www.parcoquasimodo.it

Logo of Parco Salvatore Quasimodo and Caffè Maikano.

Logos of the municipalities: Roccalumera, Galatone, Mottola, Mottola Marina, and Poggioreale.

## 2011

10° ANNIVERSARIO  
PARCO LETTERARIO  
SALVATORE QUASIMODO

150° ANNIVERSARIO  
UNITÀ D'ITALIA

1861 > 2011 >>  
150° anniversario Unità d'Italia  
10° anniversario  
PARCO SALVATORE QUASIMODO  
"La Terra Impareggiabile"

Quest'anno due ricorrenze da non dimenticare!  
In occasione del 150° anniversario Unità  
d'Italia e del 10° anniversario del Parco  
Letterario Salvatore Quasimodo si svolgeranno  
manifestazioni per celebrare insieme tali  
avvenimenti.

Per informazioni:  
[www.parcoquasimodo.it](http://www.parcoquasimodo.it)  
[www.impegnocivile.it](http://www.impegnocivile.it)